

ACUERDO REGIONAL DE COMPETITIVIDAD

**CADENA FORESTAL REGIONAL CAUCA Y VALLE DEL
CAUCA – AGLOMERADOS Y CONTRACHAPADOS –
MUEBLES Y PRODUCTOS DE MADERA**

TEXTO DEL ACUERDO 2

Santiago de Cali, mayo 18 de 2004

PRESENTACIÓN

1. ANTECEDENTES

Los departamentos del Cauca y el Valle del Cauca han gozado de tradición forestal tanto por la oferta natural de la Costa Pacífica, como por la vocación de sus tierras y comunidades en las laderas del corredor interandino donde se ha desarrollado esta actividad. Igualmente, cuentan con un sector industrial fortalecido en la línea de pulpa, papel, cartón y artes gráficas y otro muy promisorio en pleno desarrollo como el de las maderas, tableros y muebles. Esta segunda línea industrial es la que ocupa este Acuerdo Regional de Competitividad integrando además de la mencionada producción de bosque natural y bosque plantado, los transformadores primarios, los comercializadores de materias primas y productos terminados, las empresas prestadoras de servicios, las organizaciones de apoyo, la academia y por supuesto, el Gobierno.

Desde inicios del 2003, las directivas de las secretarías de agricultura y las Corporaciones Autónomas de ambos Departamentos, con el apoyo de Smurfit Cartón de Colombia, de la Asociación Colombiana de Ingenieros Forestales – ACIF, del CDP de la Madera y de la Fundación Planeta Valle iniciaron un proceso de articulación regional con el fin de presentar ante el Ministerio de Agricultura una propuesta sólida de conformación de una Cadena Forestal Regional, que en el marco de la Ley 811 de 2003 y del Plan Nacional de Desarrollo Forestal, pudiese ser reconocida como tal, tanto por este Organismo, como por el Consejo Nacional de la Cadena. De esta manera se realizó una primera reunión de actores de interés durante la presentación del Plan de Desarrollo Forestal Regional del Valle – Fase I en la cual se decidió hacer una convocatoria amplia y suficiente que fuese representativa de la Cadena, con lo que se dio paso a conformar un Grupo Gestor que cuenta con cerca de 250 miembros que se han reunido en siete oportunidades y entre quienes finalmente se concertaron las líneas de este Acuerdo Regional de Competitividad y la Matriz de Compromisos. La Fundación Planeta Valle ha ejercido la Secretaría Técnica de la Cadena desde septiembre del año pasado y ha sido ratificada para continuarlo haciendo durante este año.

2. MARCO POLÍTICO¹

El aprovechamiento no sostenible de los recursos forestales, la ampliación de la frontera agrícola, el consumo de leña para usos energéticos, el fuego, la explotación minera a cielo abierto, la inadecuada implementación de algunos proyectos de infraestructura, la siembra de cultivos ilícitos, constituyen entre otros, los factores de mayor amenaza hacia el patrimonio forestal del país. Esta degradación pone en peligro no solamente los recursos forestales como tales, sino la biodiversidad que albergan y los múltiples servicios

¹ PLAN NACIONAL DE DESARROLLO FORESTAL-PNDF (Juan Mayr Maldonado), República de Colombia. Bogotá.

*Acuerdo Regional de Competitividad Cauca – Valle del Cauca
Cadena Forestal Regional – Aglomerados y Contrachapados - Muebles y Productos de Madera*

ambientales que estos ecosistemas ofrecen, tales como la regulación y suministro del agua, la protección de los suelos contra la erosión y la fijación del gas carbónico.

La gestión sostenible de los bosques es un tema de prioridad internacional. En la declaración de Río de Janeiro y en la Agenda 21 se le dio especial trascendencia al tema y se adoptaron importantes conceptos y decisiones en esta materia. Posteriormente, la Tercera Sesión de la CNUMAD en 1995, estableció el Grupo Intergubernamental Especial de Composición Abierta sobre los Bosques (GIB), con el fin de consolidar compromisos internacionales que aseguren su uso y desarrollo sostenible.

Para continuar en el diálogo realizado por el GIB, entre 1995 y 1997, se determinó establecer el Foro Intergubernamental de Bosques (IFF), el cual definió como una de las principales conclusiones la necesidad de contar con Planes Forestales Nacionales como mecanismos para promover y facilitar la adopción de las diferentes recomendaciones de acciones en materia de bosques e integrar las iniciativas nacionales sobre el manejo sostenible de los bosques, lo que permite a su vez canalizar recursos nacionales e internacionales para su cumplimiento.

En el año 2000 se creó el Foro de las Naciones Unidas para los Bosques (UNFF), el cual ratifica la importancia de los Planes Forestales Nacionales y establece mecanismos internacionales del más alto nivel, para la discusión política sobre la gestión internacional de los bosques.

Por su parte, la Ley 99 de 1993 que crea el Ministerio del Medio Ambiente, estableció en este Ministerio la coordinación para la elaboración del Plan Nacional de Desarrollo Forestal y la estructuración, implementación y coordinación del Servicio Forestal Nacional, previstos en la Ley 37 de 1989.

Con el fin de mejorar la gestión de los recursos forestales, incrementar las condiciones de vida de las poblaciones que históricamente han venido ocupando las tierras forestales del país, y de ofrecer alternativas productivas viables que contribuyan al desarrollo económico del país y al proceso de paz, así como para atender los compromisos internacionales, el Gobierno colombiano ha realizado una serie de actividades desde hace varios años, las cuales se consolidan hoy en día en el Plan Nacional de Desarrollo Forestal, (PNDF).

Este Plan se enmarca en una visión del desarrollo forestal del país para los próximos 25 años, trascendiendo así los períodos gubernamentales y constituyéndose como una política de Estado. El sector forestal colombiano para el año 2025 se habrá consolidado como estratégico en el proceso de desarrollo económico nacional, con una alta participación en la producción agropecuaria y en la generación de empleo, basado en el uso y manejo sostenible de los bosques naturales y plantados. Igualmente, con la participación de una industria competitiva en el plano internacional y con la apropiación de los beneficios y servicios ambientales para el conjunto de la sociedad, se habrá consolidado una cultura forestal. Tiene como objetivo central establecer un marco estratégico que incorpore activamente el sector forestal al desarrollo nacional, optimizando las ventajas comparativas y promoviendo la competitividad de productos forestales maderables y no maderables en el

*Acuerdo Regional de Competitividad Cauca – Valle del Cauca
Cadena Forestal Regional – Aglomerados y Contrachapados - Muebles y Productos de Madera*

mercado nacional e internacional, a partir del manejo sostenible de los bosques naturales y plantados.

El Plan se constituye en un marco global que consolida la política forestal y define los programas y proyectos prioritarios objeto de cooperación y asistencia técnica internacional. El Plan se basa en la participación de los actores que tienen relación con los recursos y ecosistemas forestales, poniendo en marcha estrategias y programas relacionados con la zonificación, conservación, restauración de ecosistemas, manejo y aprovechamiento de ecosistemas forestales, y la adopción de una visión de cadena en los procesos de reforestación comercial, desarrollo industrial y comercial de productos y servicios ambientales que ofrecen tales ecosistemas. Igualmente, considera los aspectos institucionales y financieros requeridos para su implementación.

El Consejo Nacional Ambiental en reunión celebrada el 5 de diciembre de 2000, aprobó la propuesta del PNDP liderada por el Ministerio del Medio Ambiente, la cual contó con el apoyo de los Ministerios de Agricultura y Desarrollo Rural, Comercio Exterior, Desarrollo Económico y el Departamento Nacional de Planeación, con la participación y colaboración del sector privado, las comunidades y otros actores relacionados con el sector forestal.

Con la promulgación de la Ley 811 de julio del 2003, por medio de la cual se crean las Organizaciones de Cadena y con el reciente Documento CONPES 3237 de agosto de 2003 sobre la Política de Estímulo a la Reforestación Comercial en Colombia, el Estado y el Gobierno reconocen por una parte el papel de las cadenas como cuerpos consultivos y órganos de concertación para los distintos eslabones de la Cadena y sectores públicos y privados y define la política gubernamental I para el emprendimiento de proyectos para plantaciones forestales competitivas.

3. PRINCIPIOS

1. La Cadena Regional Cauca-Valle asume que los bosques son parte integrante y soporte de la diversidad biológica, cultural y de la oferta ambiental y por lo tanto es un recurso estratégico para el Desarrollo Regional y por lo tanto su utilización y manejo debe darse dentro de los principios de sostenibilidad.
2. La Cadena Forestal Regional Productiva actuará de manera integrada y coordinada en procura de alcanzar continuos incrementos en la competitividad del sector forestal regional acorde a la Cadena Forestal Nacional, el Plan Nacional de Desarrollo Forestal y los Planes Regionales Forestales.
3. La Cadena Regional es un espacio de dialogo entre los distintos actores de la cadena y será un escenario consultivo de los gobiernos regionales y locales.

***Acuerdo Regional de Competitividad Cauca – Valle del Cauca
Cadena Forestal Regional – Aglomerados y Contrachapados - Muebles y Productos de Madera***

4. La Cadena ha surgido de una libre decisión del grupo gestor, pero es un mecanismo abierto a la vinculación de cualquier actor de los eslabones de la Cadena que muestren disposición para adecuarse a las necesidades del sector para lograr una mayor productividad común.
5. El Acuerdo Regional de Competitividad es un mecanismo para direccionar los intereses particulares hacia la solución de necesidades sentidas comunes del sector forestal productivo y posibilitar el mejoramiento continuo de la competitividad basado en los principios de sostenibilidad.
6. La Cadena Regional fomentará el establecimiento de acuerdos locales entre actores de los diferentes eslabones donde exista interés significativo para lograr el desarrollo sostenible del sector.
7. Los actores de la Cadena Regional Productiva Cauca-Valle propenderán por asegurara la legalidad de la actividad forestal de la región y por consiguiente impulsarán la utilización de productos forestales que cumplan con los requisitos que la ley exige, dentro del marco del manejo de los bosque de forma sostenible y eficiente.
8. La firma del Acuerdo Regional involucra compromisos de los actores de la Cadena que deberán ser cumplidos como se estableció en la matriz de compromisos del presente Acuerdo y conforme a lo establecido en el artículo 106 de la ley 811 de 2003².

4. VISIÓN

“En el año 2.025 los bosques naturales y los plantados de los departamentos del Cauca y del Valle del Cauca, con el compromiso de todos sus habitantes, de las autoridades y organizaciones públicas y privadas y de la comunidad internacional, serán el recurso natural renovable productivo más importante del país. Serán manejados sosteniblemente, soportados en calificados procesos de investigación, desarrollo e innovación y van a generar una industria forestal altamente competitiva, reconocida nacional e internacionalmente”

5. OBJETIVO GENERAL

Reactivar e incrementar la producción forestal sustentable y sostenible, implementando mecanismos de inclusión comunitaria y procesos de organización social para fortalecer la capacidad empresarial competitiva y conquistar los mercados internos y externos.

² Artículo 106. Refrendación de los Acuerdos de Competitividad. Los acuerdos de competitividad refrendados por el Gobierno, se incorporan a las políticas y presupuestos gubernamentales, con el fin de adelantar las acciones acordadas como compromiso del sector público. De la misma manera, el Gobierno dará prioridad en el acceso a los incentivos establecidos a los miembros de las organizaciones de cadena inscritas.

6. DIAGNOSTICO DE LA REGION CAUCA – VALLE

La región Cauca y Valle del Cauca tiene una extensión de 5.264.900 Has que corresponden al 4.6% de la superficie nacional. En ella habitan 5.367.000 habitantes de los cuales 2.088.550 (39%) habitan el sector rural y los restantes 3.278.450 la zona urbana. La región tienen en común la presencia de dos ecosistemas de gran importancia para el país, como son la Zona Andina de la cuenca del río Cauca y los bosques del Pacífico colombiano, los cuales representan el primer lugar del desarrollo industrial de la región gracias a los recursos hídricos y en segundo término a la presencia de un ecosistema boscoso con enormes potencialidades económicas y ambientales, relacionados económicamente con un importante sector de la población de la región.

GENERALIDADES DE LA REGIÓN CAUCA-VALLE				
TOPICO	CAUCA	VALLE	TOTAL	%
Superficie Total (Has)	3.050.900	2.214.000	5.264.900	100%
Andina	2.023.900	1.382.700	3.406.600	64%
Pacífico	1.027.000	831.300	1.858.300	36%
Superficie Bosque Natural (Has)	1.617.000	1.019.400	2.636.400	100%
Región Andina	1.078.789	410.700	1.489.489	56%
Región Pacífica	538.211	608.700	1.146.911	44%
Superficie Bosque Plantado (Has)	23.443	22.000	45.443	100%
Tierras de Aptitud Forestal Comercial (Has)	90.000*	208.000	298.000	100%
Habitantes	1.367.000	4.000.000	5.367.000	100%
Zona Rural	888.550	1.200.000	2.088.550	39%
Zona Urbana	478.450	2.800.000	3.278.450	61%
Empleo Rural Generado (año)	2.240	1.800	4.040	100%
Empleo en Bosque Plantado	1.600	1.400	3.000	74%
Empleo en Bosque Natural	640	400	1.040	26%

*se considero solo el área de aptitud forestal en la cuenca Cauca
Información Grupo Gestor Forestal. 2001.

El área plantada de la región se calcula en 45.443 Has. representa el 22% del total plantado en el país y el 1.7% del área con bosques en la región, los cuales están produciendo 908.860 metros cúbicos de madera que representan el 50% del total consumido en la región por año.

Las tierras con aptitud de uso forestal para desarrollar proyectos comerciales, ascienden a 298.000 has. sin incluir territorios como El Patía y el Alto Magdalena en el Departamento del Cauca. Además de la potencialidad de las tierras, cuenta con la mejor tecnología del país para el establecimiento, manejo y cosecha de bosques cultivados; se ha capacitado abundante mano de obra para las faenas forestales y se han conformado organizaciones de base y empresas comunitarias especializadas en las actividades forestales; además las organizaciones sociales poseen importantes inversiones en plantaciones de Agroforestal como es el caso el Naya, Brisas de Agua Blanca, Agroforestal Salvajina EAT, Cootrafore, resguardos del oriente Caucaño, Resguardo Indígena de Novirao, entre otras.

***Acuerdo Regional de Competitividad Cauca – Valle del Cauca
Cadena Forestal Regional – Aglomerados y Contrachapados - Muebles y Productos de Madera***

En la región se ha establecido una industria forestal de importancia para el país, desarrollada a partir de los productos maderables, utilizados en la industria del papel y el cartón; con este propósito para lo cual se han establecido 28.651 has. en plantaciones forestales agrupadas en núcleos, creando gran arraigo en la cultura forestal en 23 Municipios de la región (8 del Departamento del Cauca y 15 del Departamento del Valle). Se estima que en la región la actividad forestal en plantaciones generan 4.040 empleos directos en el sector rural.

El desarrollo de sector reforestador, tiene como soporte la investigación forestal, basada en los avances del mejoramiento genético de especies forestales, de la propagación forestal y en la oferta de paquetes tecnológicos para el establecimiento y manejo de plantaciones.

Existe una vasta experiencia de las instituciones relacionadas con el sector, en cuanto al trabajo con las comunidades reforestadoras, como las indígenas. La oferta ambiental favorable para el cultivo de bosques y la disposición de las autoridades locales, como una posibilidad de desarrollo regional.

La región cuenta con 2.636.400 Has en bosques naturales pertenecientes a ecosistemas del Pacífico (1.146.911 Has que representan el 44% de los bosques naturales en la región), región Andina y Piedemonte Amazónico (1.489.489 Has representan el 56% del total en bosques naturales de la región) en los cuales se ha desarrollado la actividad forestal productiva en forma poco sostenible caracterizado por un deficiente manejo del recurso, ilegalidad en la extracción e informalidad en la operación forestal, pero aun así siguen abasteciendo de productos madereros a los centros de consumo como Cali, Bogotá y Medellín que ascienden aproximadamente a 3'000.000 de metros cúbicos anuales y representan alrededor del 60% del total demandado en el País.

El mercadeo de madera en depósitos de madereros, corresponde a un 25% proveniente de reforestaciones y el resto proviene de los bosques naturales del pacífico y en menor cuantía de los bosques naturales de la Zona Andina. (FDI, 1997). En la industria de transformación secundaria la participación de las maderas de reforestaciones, asciende al 26% y el resto 74% continúa abasteciéndose de los bosques nativos (FDI, 1997).

Las ventajas comparativas regionales derivadas de su ubicación, con relación a los posibles mercados de la Cuenca del Océano Pacífico, a la infraestructura portuaria y vial existentes, a las bondades ambientales y del territorio potencial de los bosques naturales del Pacífico, hacen del sector productivo forestal una oferta real para el desarrollo económico de la región, con miras a la exportación y aprovechando las ventajas competitivas frente a otras regiones del país. La demanda mundial de productos forestales ha tenido un crecimiento del orden del 2.3% anual, el déficit entre la oferta y la demanda de productos madereros se prevé en el año 2010 de 552 millones has., en el año 2020 de 675 millones de has. Dichos déficits calculan que un 74% son en maderas de coníferas y un 26% en maderas latifoliadas.

7. ESTRUCTURA DE LA CADENA FORESTAL REGIONAL CAUCA Y VALLE

Organización:

La Cadena Forestal Regional tendrá una organización de tres niveles a saber: a) el primero es la Asamblea General; b) el segundo es un nivel directivo constituido por el Consejo Regional de la Cadena el cual se apoyará en los Consejos Consultivos Departamentales quienes son un grupo de expertos representantes de los diferentes eslabones de la Cadena en cada Departamento; y c) el tercer nivel, que es el operativo, está conformado por la Secretaría Técnica de la Cadena, la cual estará apoyado a su vez por un Comité de Seguimiento y Evaluación.

La **Asamblea** es una institución abierta, inicialmente estará constituida por personas naturales y jurídicas que pertenecieron al grupo gestor y que asistieron a las reuniones preliminares a la firma del Acuerdo y cuya firma se encuentra en el mismo. La Asamblea del la Cadena Forestal Regional tendrá como funciones nombrar el Consejo Regional y velar por que cumpla sus funciones, orientar a los miembros de la Cadena. La Asamblea esta integrada por 13 representantes de la Academia, 5 representantes del bosque natural, 16 representantes del bosque plantado 3 representantes de la construcción, 4 entidades financieras, 30 representantes del gobierno, 4 representantes de gremios, cerca de 30 instituciones y 60 representantes del sector transformador. El listado de los integrantes se adjunta al presente Acuerdo.

El **Consejo Regional** actúa como la autoridad máxima de la Cadena Forestal Regional, ejerciendo las siguientes funciones:

1. Representar los intereses de la Región en la Cadena Nacional.
2. Gestionar el Desarrollo de la Cadena Forestal Regional.
3. Reglamentar el funcionamiento de la Cadena Forestal Regional.
4. Aprobar programas, proyectos y presupuestos.
5. Desarrollar políticas y estrategias de la Cadena.
6. Nombrar la Secretaría Técnica y asignar funciones.
7. Conformar mesas de conciliación.
8. Elaborar su propio reglamento.
9. Constituir y reglamentar los Consejos Consultivos.

El Consejo Regional de la Cadena estará conformado por 18 miembros de la siguiente manera:

Gobernador de cada Departamento o Secretario de Agricultura Departamental.

1 Representante de INCODER

2 Representantes de los Productores del Bosque Natural

2 Representantes de los Productores del Bosque Plantado.

Acuerdo Regional de Competitividad Cauca – Valle del Cauca
Cadena Forestal Regional – Aglomerados y Contrachapados - Muebles y Productos de Madera

- 2 Representantes de los Transformadores.
 - 2 Representantes de los Comercializadores.
 - 2 Representante de los Transportadores. (Armadores)
 - 1 Representante de CVC.
 - 1 Representante de CRC.
 - 2 Representante de los Gremios.
 - 1 Representante del sector financiero.
 - 1 Representante del SENA.
- Secretario Técnico de la Cadena Forestal Nacional
Director de la Cadena Forestal Nacional

La Sede de las reuniones del Consejo Regional de la Cadena Forestal será alternante en el Cauca y Valle del Cauca. Las decisiones serán tomadas por mayoría absoluta.

En cada Departamento se estructurará un **Consejo Consultivo** cuya función básica es la de propender por el cumplimiento de los compromisos establecidos en el Acuerdo de Competitividad³ y coordinar el funcionamiento de la Cadena. Estos Consejos Consultivos estarán integrados por las organizaciones e instituciones especializadas en el tema forestal que hayan firmado el Acuerdo de Competitividad. Por su parte, la Secretaría Técnica estará conformada por un Secretario Técnico y un asistente, cuyas funciones son coordinar y articular el funcionamiento y organización de la Cadena Forestal dentro del marco del Acuerdo estipulado, siguiendo la directriz del Consejo Regional de la cadena.

Organigrama de la Cadena:

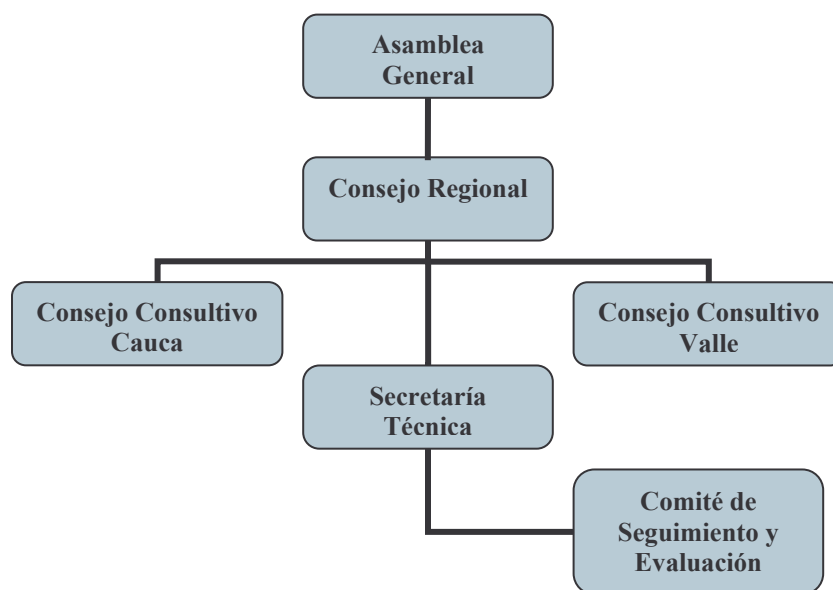

³ Tanto el Consejo Ejecutivo como el Consejo Consultivo elegirán al coordinador de cada uno.

8. MECANISMOS DE CONCILIACIÓN

De acuerdo con la Ley 811 de 2003, las organizaciones de Cadena son órganos de concertación permanente entre los distintos eslabones de la cadena, y entre estos y el Gobierno.

Con el fin de dirimir los problemas que se puedan presentar en el ámbito interno o en relación con agentes o situaciones externas a la Cadena Forestal, se establece como mecanismo para la resolución de conflictos las **Mesas de Conciliación** las cuales estarán consultadas por los representantes de cada uno de los sectores en conflicto y un tercero que cumple las funciones de conciliador. El alcance y mecanismo de operación tendrá su propio reglamento aprobado por la Asamblea.

Se prevé además un segundo mecanismo correspondiente a las **Audiencias Públicas**, que si bien no corresponde a un mecanismo de conciliación, si permite aclarar el funcionamiento de las diferencias como paso previo a la búsqueda de la solución de conflictos.

9. MATRIZ DE ACUERDOS Y COMPROMISOS

EJE TEMÁTICO # 1. APROVECHAMIENTO SOSTENIBLE DE LOS BOSQUES NATURALES Y AMPLIACIÓN DE LA OFERTA FORESTAL MADERABLE, NO MADERABLE Y DE SERVICIOS AMBIENTALES.		
TEMÁTICA	COMPROMISO	RESPONSABLE
PLAN DE DESARROLLO FORESTAL	Liderar la formulación del Plan de Desarrollo Forestal Regional en todas sus etapas y gestionar recursos para su implementación.	CVC ⁴ CRC ⁵ Consejo Regional Cadena Gobernaciones ACIF
	Incluir actividades del Desarrollo Forestal Regional en los Planes de Desarrollo y de Gestión Ambiental Departamental, en los Planes Trienales de los Directores de las Corporaciones Autónomas Regionales y en los Planes de Desarrollo Municipales.	Gobernaciones del Cauca y el Valle CRC CVC Alcaldías Municipales
	Asesorar en los procesos de Desarrollo Forestal Regional	ACIF ⁶ Conasfor Corpocauca
AMPLIACIÓN DE LA OFERTA FORESTAL BOSQUE NATURAL	Elaborar Planes de Ordenamiento Forestal para el manejo sostenible de los Bosques Naturales, priorizando la región del Pacífico. Consolidar y apoyar económicamente al desarrollo de Núcleos Forestales Productivos	CVC CRC Consejo Regional Cadena
	Establecer fuentes semilleras de especies forestales nativas (motilón, motilón colorado, roble y cascarillo) y propiciar la certificación de semillas forestales a nivel de laboratorio.	CRC
	Elaborar y cumplir con los Planes de Manejo sostenible de los bosques naturales acorde con la normatividad vigente. Desarrollar técnicas y procesos para darle mayor valor agregado a las maderas en los sitios de aprovechamiento. Ofrecer madera predimensionada a los transformadores bajo normas, medidas y precios internacionales.	Consejos comunitarios Empresarios del bosque natural Ecomaderas Agroforestal del Micay Consejo Regional Cadena
	Reglamentar y desarrollar protocolos para el aprovechamiento sostenible de productos no maderables.	Inversionistas particulares CRC CVC Consejos comunitarios.

⁴ Corporación Autónoma Regional del Valle

⁵ Corporación Autónoma Regional del Cauca

⁶ Asociación Colombiana de Ingenieros Forestales

Acuerdo Regional de Competitividad Cauca – Valle del Cauca
Cadena Forestal Regional – Aglomerados y Contrachapados - Muebles y Productos de Madera

	Facilitar la conformación de pactos entre el Consejo Regional de la Cadena Forestal y las comunidades organizadas que habitan las áreas forestales productivas para promover su integración dentro de la cadena	Gobernaciones Alcaldías VallenPaz Consejo Regional de la Cadena
	Consumir maderas provenientes de bosques que cumplan con lo Planes de Ordenamiento Forestal.	Empresarios Transformadores
	Facilitar las instalaciones con que cuenta la empresa para investigación en aprovechamiento, manejo sostenible y transformación del bosque natural en el Río Micay. Brindar un escenario para la realización de un ejercicio piloto de ordenación forestal y Certificación Forestal Voluntaria. Aportar los resultados del ejercicio de ordenación, manejo y aprovechamiento del bosque natural en el Río Micay (5000 Has).	Agroforestal del Micay
	Apoyar el desarrollo de trabajos de investigación y transferencia de tecnología a través de los grupos de investigación y trabajos de grado. Brindar apoyo técnico y académico para la elaboración de los planes de manejo de forestal sostenible de los bosques naturales.	Universidad del Valle- EIDENAR Universidad Cauca Universidad del Tolima SENA
	Evaluar y proponer la implementación de líneas de crédito para estimular la modernización y reconversión tecnológica en el bosque natural y plantado.	MADR MCIT FINAGRO
	Promover y divulgar líneas de crédito que estimulen la modernización y reconversión tecnológica en el bosque natural y plantado	Gobernación del Valle Secretaría de Agricultura y Pesca del Valle
	Erradicar cultivos ilícitos en áreas de ecosistemas forestales productivos y apoyar programas y proyectos del Gobierno Nacional en este sentido: familias guardabosques, bosques y maderas y Colombia Forestal.	Consejos Comunitarios de la Costa Pacifica

Acuerdo Regional de Competitividad Cauca – Valle del Cauca
Cadena Forestal Regional – Aglomerados y Contrachapados - Muebles y Productos de Madera

AMPLIACIÓN DE LA OFERTA FORESTAL BOSQUE PLANTADO	<p>Conservar el uso de las áreas plantadas con bosque Acoger la zonificación del Plan Regional de Desarrollo Forestal. Usar de material vegetal proveniente de fuentes semilleras conocidas y/o mejoradas.</p>	<p>Productores de Bosque Plantado Actuales y Futuros</p>
	<p>Participar en las acciones de protección forestal en lo referente a la prevención y mitigación de los incendios forestales y protección y control de plagas y enfermedades forestales.</p>	<p>ICA CRC CVC Gobernaciones (CREPAD) Alcaldías (CLOPAD)</p>
	<p>Caracterizar y validar de forma especializada los sistemas agroforestales.</p>	<p>CVC CRC</p>
	<p>Avalar la Asistencia técnica para el establecimiento, manejo y aprovechamiento de nuevos bosques comerciales.</p>	<p>CVC CRC ACIF</p>
	<p>Fomentar el establecimiento de bosques productores mediante la divulgación y operación del CIF de reforestación.</p>	<p>CVC CRC FINAGRO Secretarías de Agricultura</p>
	<p>Planificar conjuntamente entre el sector público y el sector privado un Programa de Reforestación.</p>	<p>CVC CRC Consejo de la Cadena MADR</p>
	<p>Ofertar material vegetal de los viveros la Florida – Cauca; San Emigdio y Rancho Grande – Valle para el establecimiento de plantaciones forestales.</p>	<p>CVC CRC Empresa Privada</p>

*Acuerdo Regional de Competitividad Cauca – Valle del Cauca
Cadena Forestal Regional – Aglomerados y Contrachapados - Muebles y Productos de Madera*

	<p>Ampliar la base de bosque plantado con 500 nuevas hectáreas plantadas y el Mantenimiento y mejoramiento de 1250 nuevas hectáreas. Programa de Bosque Seco Tropical. Adaptación y comportamiento de especies forestales. Inversión en un año de aprox. \$ 1.500.000.000 para zona indígena. Convenios con 19 Cabildos Indígenas y Comunidades AfroColombianas (26 organizaciones de Cortamates). Procesos silvícolas que incluyen convenios y contratos con Instituciones y Gremios. Atlas de plantaciones forestales de los Municipios donde desarrollamos labores forestales, incluida la matriz con Biblioteca de datos.</p>	Programa Bosques y maderas CONIF
	<p>Participar en la planificación del Programa de Reforestación. Gestionar la aplicación del Valle del Cauca a los recursos para el fomento del programa de reforestación- CIF y otros instrumentos financieros y crediticios. Gestionar la adjudicación de los recursos dirigidos a la zonificación forestal regional para el establecimiento de plantaciones forestales comerciales.</p>	Secretaría de Agricultura y Pesca del Valle del Cauca
	<p>Seguimiento y monitoreo de las plantaciones comerciales promovidas con el CIF.</p>	CVC CRC Consejo Regional de la Cadena Forestal
	<p>Involucrar nuevas áreas de aptitud forestal para bosques plantados en el Municipio del Argelia y apoyo a formulación de proyectos.</p>	Administración municipal de Argelia – Cauca
	<p>Evaluar y sistematizar los registros de superficie plantada y especies establecidas en cada núcleo forestal, para conocer la oferta maderable de cada núcleo.</p>	CVC CRC
CERTIFICACIÓN FORESTAL VOLUNTARIA	<p>Orientar las actividades forestales al cumplimiento de los lineamientos que propendan por una certificación forestal voluntaria y el manejo sostenible.</p>	Cadena Forestal Regional

**Acuerdo Regional de Competitividad Cauca – Valle del Cauca
Cadena Forestal Regional – Aglomerados y Contrachapados - Muebles y Productos de Madera**

	Lograr la Certificación del proceso silvicultural e Industrial en maderas y en totumo.	CONIF
	Fomentar las bondades de la certificación voluntaria para hacer posible el cumplimiento a futuro de los requerimientos de ésta.	Secretaria Técnica GTCFV
VALORAR SERVICIOS AMBIENTALES	Realizar estudios de cuantificación y valoración de los servicios ambientales. Socializar los parámetros para la formulación de Proyectos MDL y los mecanismos para acceder a los mercados internacionales de venta de certificados de reducción de emisiones.	CIPAV ⁷ Universidad del Cauca Universidad del Valle Universidad del Tolima Universidad Nacional Sede Palmira CVC CRC MAVDT
	Identificar nichos de mercado para los servicios ambientales provenientes del bosque.	SECTOR PRIVADO MCIT PROEXPORT
	Promover políticas orientadas a reconocer los servicios ambientales.	MAVDT MADR MCIT
EJE TEMÁTICO #2. FORTALECIMIENTO DEL SECTOR TRANSFORMADOR DE PRODUCTOS FORESTALES		
TEMÁTICA	COMPROMISO	RESPONSABLE
INVENTARIO SOBRE LA CAPACIDAD INSTALADA	Coordinar y gestionar la elaboración de un estudio que permita identificar y evaluar la capacidad instalada de la industria forestal en términos de producción, obsolescencia y uso.	Sector Privado Cámaras de Comercio Universidades
	Registrar las empresas transformadoras de la madera y su capacidad instalada. Facilitar información y cofinanciación para la realización del inventario.	Secretaria Técnica Cámaras de Comercio Empresarios de la Industria Forestal FENALCO CVC CRC
	Sondear mercados existentes para madera y para mate. Actualizar y complementar con procesos de Gestión, transporte y mejoramiento de calidades.	Programa Bosques y Maderas CONIF

⁷ Centro para la Investigación en Sistemas Sostenibles de Producción Agropecuaria

Acuerdo Regional de Competitividad Cauca – Valle del Cauca
Cadena Forestal Regional – Aglomerados y Contrachapados - Muebles y Productos de Madera

CARACTERIZACIÓN DE LOS MERCADOS Y CANALES DE DISTRIBUCIÓN	Elaborar propuestas para realización de estudio de caracterización de mercado y canales de distribución para los productos terminados de madera y gestión de recursos para su ejecución.	Sector Privado Secretaría Técnica PROEXPORT MCIT
	Apoyar proyectos de biocomercio sostenible (inteligencia de mercados, sistematización de información, etc.).	Proyecto Biocomercio Von Humboldt CRC CVC Sector Privado
FORTALECIMIENTO DEL SECTOR DE LA TRANSFORMACIÓN	Fomentar Alianzas Estratégicas para atender las demandas de productos forestales.	Secretaría de Desarrollo Social del Valle Cámaras de Comercio Sector Privado Secretaría Técnica ACOPI
	Impulsar el Centro de Servicios Forestales de Novirao – Cauca. Desarrollar el proceso de transformación de madera de bosque plantado con las comunidades indígenas de la zona del Páez, Municipio de Belalcázar- Cauca. Montaje del Centro de Servicios del Totumo en el Patía.	Programa de Bosques y Maderas de CONIF Comunidades Indígenas Comunidades Negras del Cauca
	Elaborar un Plan de reconversión y modernización de Equipos y apoyar los proyectos relacionados.	CDP de la madera Consejo Regional de la Cadena MCIT MADR
	Gestionar y fomentar la vinculación de la mediana y pequeña industria a la cadena, para impulsar la conformación de formas asociativas de trabajo y formación de empresarios.	Secretaría Técnica SENA Cámaras de Comercio Sector Privado MCIT
	Conformar empresas de nivel Comunitario que agremien a Comunidades Indígenas de diversas etnias alrededor del Centro de Servicios Forestales de Novirao - Cauca. Empresa de nivel Comunitario que asocia alrededor de la transformación y comercialización del mate con la agrupación de mujeres cortamates del Patía. Esto incluye un capital semilla para el arranque de las empresas.	Programa Bosques y Maderas CONIF Comunidades Indígenas y Comunidades Negras del Cauca

Acuerdo Regional de Competitividad Cauca – Valle del Cauca
Cadena Forestal Regional – Aglomerados y Contrachapados - Muebles y Productos de Madera

CALIDAD Y MEJORAMIENTO CONTINUO	<p>Mejorar la eficiencia de los procesos productivos para un mejor aprovechamiento forestal disminuyendo gradualmente los desperdicios y ajustar la reglamentación comercial a normas y medidas internacionales.</p> <p>Establecer programas con miras a alcanzar las certificaciones voluntarias de ISO 9.000 y 14.000.</p>	<p>Consejo Regional de la Cadena Forestal Sector Privado CDP de la Madera SENA</p>
EJE TEMÁTICO # 3. INCREMENTO DE LA COMERCIALIZACIÓN DE PRODUCTOS FORESTALES.		
TEMÁTICA	COMPROMISO	RESPONSABLE
IDENTIFICACIÓN DE MERCADOS Y CANALES DE COMERCIALIZACIÓN	Aportar la experiencia de investigación de mercados en productos procedentes de bosques plantados. Departamento de ventas y comercio en cada Empresa del Programa Bosques y Maderas	Programa Bosques y Maderas - CONIF Comunidades Indígenas y Negras del Cauca
	Lograr acuerdos comerciales con los demás eslabones.	Productores de Bosque Natural
	Identificar y promocionar los productos forestales líderes, generación de información sobre inteligencia de mercados, competitividad de los productos forestales, mecanismos de certificación, precios, canales de comercialización, nichos de mercado.	Proexport Sector Privado
	Apoyar con información para la identificación de canales de comercialización. Apoyar los pactos, la normatividad vigente y acuerdos que se generen a partir de la implementación de los canales de comercialización.	Comunidades de la Costa Pacífica
	Elaborar un Plan de optimización del transporte marítimo, la flota de cabotaje y el acopio para el transporte y para la comercialización de los productos forestales y la búsqueda de líneas de apoyo financiero.	Propietarios de embarcaciones en la Costa Pacífica Secretaria Técnica de la Cadena Ecomaderas
	Impulsar encuentros regionales para dar a conocer las dinámicas que se desarrollan en el marco de las negociaciones de los tratados comerciales internacionales bilaterales y multilaterales	MCIT
	Participar y cofinanciar las jornadas y eventos de promoción para la comercialización de sus productos en el marco de Planes y Proyectos Especiales de Exportación.	Empresarios Exportadores Proexport

Acuerdo Regional de Competitividad Cauca – Valle del Cauca
Cadena Forestal Regional – Aglomerados y Contrachapados - Muebles y Productos de Madera

	Constituir comités de mercadeo de la madera proveniente de las comunidades.	Productores del Bosque Natural
	Trabajar para la organización de un transporte forestal especializado. Transportar productos forestales de especies que no sean vedadas o en vías de extinción.	Gremio de los Transportadores Cauca
PLAN ESTRATÉGICO EXPORTADOR	Divulgar e impulsar en la región la ejecución del Plan Estratégico Exportador para la comercialización y posicionamiento de los productos forestales en el exterior.	Ministerio de Comercio Exterior Sector Privado
	Facilitar espacios de diálogo y concertación entre sector privado y sector público.	Ministerio de Comercio Exterior
EJE TEMÁTICO # 4. FOMENTO DE LA INVESTIGACIÓN, TRANSFERENCIA TECNOLÓGICA Y CAPACITACIÓN.		
TEMÁTICA	COMPROMISO	RESPONSABLE
PLAN REGIONAL DE INVESTIGACIÓN FORESTAL	Apoyar a la elaboración del Plan Regional de Investigación Forestal	Secretarías de Agricult. CVC MAVDT CRC CONIF Universidad del Tolima Universidad del Valle Universidad del Cauca
	Gestionar recursos y mecanismos para la cofinanciación de los proyectos de Investigación Forestal y Agroforestal.	Secretarías de Agricult. Secretaría Técnica MCIT DNP MADR CONIF Universidad del Tolima Universidad del Valle Universidad del Cauca Universidad Nacional Comités de Cafeteros Productores de Bosque Natural Sector Privado Consejo regional de la Cadena Forestal Institutos de investigación Humboldt, IIAP

Acuerdo Regional de Competitividad Cauca – Valle del Cauca
Cadena Forestal Regional – Aglomerados y Contrachapados - Muebles y Productos de Madera

	Divulgar y compartir los resultados de las investigaciones en bosques naturales y plantados.	Smurfit Cartón de Colombia CONIF Universidades Tolima, Valle y Nacional CENICAFE ACIF CVC CRC CIPAV
PROGRAMAS DE CAPACITACION Y COMPETENCIAS LABORALES	Diseñar de programas orientados a mejorar la competitividad del sector forestal productivo.	Universidad ICESI Ministerio de Comercio Exterior Sector Privado
	Concertar y desarrollar programa de capacitación titulada en estructuras curriculares por competencias laborales en: Silvicultura y aprovechamiento de la madera. Formación titulada tradicional en: Técnico Profesional en Gestión de Recursos Naturales, Técnico Profesional Ambiental en Minería.	SENA Cauca – Valle (Centro Agropecuario de Buga)
	Concertar y desarrollar programa de capacitación complementaria mediante cursos especiales de acuerdo a necesidades identificadas en la cadena.	SENA Cauca - Valle Centro Agropecuario de Buga, Centro de la Construcción)
	Concertar y desarrollar programa de capacitación complementaria mediante cursos especiales en silvicultura y aprovechamiento de la madera en artesanías y construcciones.	SENA Cauca – Valle (Centro Agropecuario de Buga, Centro de la Construcción)
	Continuar con la coordinación de un programa de capacitación dirigido a transformadores.	Corpocauca.
	Participar en la alianza estratégica en los trabajos de investigación y transferencia de tecnología aplicada al desarrollo de modelos agroforestales para recuperación de la finca tradicional en el municipio de Guapi.	FUNDESIN
	Proponer a las universidades programas de capacitación para fortalecer el desarrollo forestal productivo del país. Identificar permanentemente las necesidades de capacitación en temas tales como viveros y silvicultura de plantaciones.	Consejo Regional ACIF

Acuerdo Regional de Competitividad Cauca – Valle del Cauca
Cadena Forestal Regional – Aglomerados y Contrachapados - Muebles y Productos de Madera

TRANSFERENCIA TECNOLÓGICA	Ofrecer Paquetes Tecnológicos forestales y agroforestales para Valle y Cauca.	CONIF Smurfit Cartón de Colombia CENICAFE Universidad del Tolima y Valle CIPAV
	Divulgar las experiencias en investigación a nivel de biotecnología aplicada a especies forestales	BIOTEC Smurfit Cartón de Colombia Consejo Regional de la Cadena
	Ensayo de conservación in situ <i>Cordia alliodora</i> (investigación)	CRC
	Promover y presentar proyectos en conjunto con el sector productivo para acceder a recursos de Desarrollo tecnológico a nivel nacional de acuerdo a unos criterios y metodologías para tal efecto	SENA COLCIENCIAS Sector Privado
	Facilitar a través de la cadena regional, sus instalaciones y mostrar avances tecnológicos en prácticas y equipos para socializarlos a los pequeños y medianos industriales, reforestadores y transformadores.	SENA CDP Madera
	Identificar las necesidades tecnológicas en el sector transformador y proponer los mecanismos para su desarrollo y divulgación de sus avances.	CDP
BASE DE DATOS SOBRE INVESTIGACIONES, TRANSFERENCIA DE TECNOLOGÍA Y CAPACITACIÓN.	Direccionar el diseño e implementación de una base de datos para la Cadena Forestal Regional, en los temas de oferta y banco de Semillas Forestales.	SAP CVC SISAV MCIT MAVDT DNP MADR
	Aportar la experiencia y acompañamiento técnico para Base de datos de Investigaciones de Conif-SEIDAL ⁸ y conformación de nodos regionales de administración de información para los servicios de la cadena forestal.	CONIF CVC CRC Universidades Sector privado Secretaría Técnica SISAV

⁸ Servicio de Información y Documentación Forestal. CONIF

Acuerdo Regional de Competitividad Cauca – Valle del Cauca
Cadena Forestal Regional – Aglomerados y Contrachapados - Muebles y Productos de Madera

FORMACIÓN Y CAPACITACIÓN	Formar y Capacitar en todas las actividades de la Cadena.	CDP de la Madera SENA Universidades
	Investigar, transferir Tecnología y formular proyectos a través de sus estudiantes.	Universidad del Tolima, Valle, Nacional de Palmira y Santiago de Cali
	Postgrados en el tema Forestal y Agroforestal.	Universidades
	Formar mano de obra Calificada.	SENA Buga y Popayán
	Gestión Microempresarial de transformación y comercialización de madera.	SENA Universidad ICESI
EJE TEMÁTICO #5. APOYO Y FORTALECIMIENTO INSTITUCIONAL DEL SECTOR FORESTAL.		
TEMÁTICA	COMPROMISO	RESPONSABLE
APOYO PARA EL FORTALECIMIENTO DE LA CADENA FORESTAL.	Asegurar los recursos para cofinanciar la operatividad de la Cadena Forestal Regional.	MADR DNP CVC CRC Gobernaciones
	Definir los mecanismos legislativos y normativos que proporcionen la suficiente institucionalidad a la Cadena Forestal Regional. Gestionar recursos del MADR para la operatividad de la Cadena Forestal Regional.	SAP
	Formular proyectos por parte de las Asociaciones Gremiales para fortalecer el sector forestal.	ACIF Cámaras de Comercio
INFORMACIÓN	Divulgar la cartografía básica del Valle del Cauca y Cauca	CVC CRC Municipios IGAC
	Sugerir ajustes a los mecanismos de fomento del sector forestal y proponer nuevos esquemas que viabilicen la inversión del sector privado. Participar con proyectos en las jornadas financieras y clínicas empresariales que programe las Secretarías Técnicas Regionales de la Cadena.	Sector Privado
EJE TEMÁTICO #6. SOCIALIZACIÓN Y FORTALECIMIENTO DEL ACUERDO A NIVEL REGIONAL.		
TEMÁTICA	COMPROMISO	RESPONSABLE
SINERGIA PARA LA GESTIÓN FORESTAL	Dar a conocer oportunamente Políticas y Programas de Gobierno, que beneficien el Acuerdo Regional.	MADR
	Tener representación dentro de la Cadena Forestal Regional.	Consejos Comunitarios

Acuerdo Regional de Competitividad Cauca – Valle del Cauca
Cadena Forestal Regional – Aglomerados y Contrachapados - Muebles y Productos de Madera

	Socializar y divulgar los compromisos del Acuerdo Regional Respectivo para beneficiar el sector productivo de la región.	Consejo Regional de la Cadena
	Hacer seguimiento y veeduría a la gestión y el cumplimiento de los compromisos de las instituciones conforme al Acuerdo Regional de la cadena.	Comunidades de la Costa Pacífica
VINCULAR INSTITUCIONES REGIONALES EN LAS ACTIVIDADES DE LA CADENA FORESTAL	Contribuir al desarrollo de los pactos sociales de competitividad con las comunidades asentadas y las alcaldías.	FUNDESIM
	Propender por que la cadena forestal interactúe con otros sectores productivos tales como la construcción, el sector energético, entre otros.	Consejo Regional de la Cadena
	Promover la adherencia de nuevas Empresas relacionadas con el sector forestal o que requieren de este.	Secretaría Técnica Regional de la Cadena
	Fortalecer los procesos de la Cadena Forestal Regional.	Organizaciones gremiales Consejo Regional de la cadena
	Identificar las debilidades que se presenten en los diferentes eslabones de la cadena forestal, y presentar propuestas que conduzcan a la optimización de los procesos productivos.	Consejo Regional de la cadena
PROGRAMA DE PROMOCIÓN DEL ACUERDO REGIONAL	Formular un programa de promoción y divulgación del acuerdo regional y la realización de encuentros permanentes entre los diferentes actores de los eslabones de la cadena para dar a conocer los avances y resultados de su gestión y propiciar negociaciones entre ellos. Identificar y actualizar la agenda de eventos internacionales a fin de comunicarlos a los miembros de la Cadena para fomentar su participación.	Secretaría Técnica Regional
	Gestionar los recursos del MADR para la participación de la Cadena en eventos internacionales. Definir un cronograma de actividades para realizar diferentes encuentros a nivel nacional que permitan la socialización del Acuerdo Regional.	MADR SAP

Acuerdo Regional de Competitividad Cauca – Valle del Cauca
Cadena Forestal Regional – Aglomerados y Contrachapados - Muebles y Productos de Madera

	Participar activamente en estos encuentros y hacer aportes constructivos para consolidar y fortalecer la cadena forestal.	Sector privado
EJE TEMÁTICO # 7. MECANISMOS DE SEGUIMIENTO Y EVALUACIÓN DEL ACUERDO REGIONAL DE COMPETITIVIDAD		
TEMÁTICA	COMPROMISO	RESPONSABLE
COMITÉ DE SEGUIMIENTO Y EVALUACIÓN DEL ACUERDO	Conformar el comité de seguimiento y evaluación del acuerdo.	Consejo Regional de la Cadena MADR MAVDT MCIT
	Evaluar y hacer el seguimiento del cumplimiento de los compromisos adquiridos en el presente Acuerdo.	Comité de Seguimiento del acuerdo Consejo Regional MADR MCIT
	Proporcionar información requerida por el comité de seguimiento al acuerdo Regional de la Cadena para realizar el seguimiento y evaluación del acuerdo.	Todos los actores de la Cadena Regional
CRITERIOS E INDICADORES PARA LA EVALUACIÓN Y SEGUIMIENTO.	Establecer criterios de evaluación y definición de los indicadores y verificadores para la evaluación y seguimiento.	Consejo Regional de la Cadena Comité de Seguimiento Secretaría Técnica Regional
ELABORACIÓN DE INFORMES ANUALES DE GESTIÓN.	Entregar informes anuales de gestión al MADR y a los miembros de la cadena.	Consejo Regional de la cadena
	Elaborar informes anuales de gestión.	Secretaría Técnica Regional

10. REQUISITOS PARA INGRESAR A LA CADENA

- La persona natural, jurídica y/o organización que desee ingresar a la Cadena Forestal debe tener relación con alguno de los diferentes eslabones de la Cadena.
- Participar activamente de los eventos programados por la cadena.
- Cumplir oportunamente los acuerdos a que se comprometa dentro de la matriz compromisos.
- Cancelar oportunamente las cuotas que define el Consejo Regional para gastos que se generen en el funcionamiento de la Cadena.

11. FIRMA DEL ACUERDO:

Como señal de aceptación por parte de todos los responsables de los compromisos expuestos en el presente documento, quienes también expresan su voluntad de llevar a cabo todas las acciones propuestas en el Acuerdo dentro de los plazos fijados, se firma el presente acuerdo en la ciudad de Santiago de Cali, a los cinco días del mes de mayo de 2004.

El Consejo Regional se compromete una vez aprobado y refrendado este acuerdo, a definir las metas e indicadores que van a cristalizar la matriz de compromisos, en el término de dos meses.

• **POR EL GOBIERNO**

JORGE HUMBERTO BOTERO ANGULO
Ministro de Comercio, Industria y Turismo

CARLOS GUSTAVO CANO SÁNZ
Ministerio de Agricultura y Desarrollo Rural

SANDRA SUAREZ PÉREZ
Ministra de Ambiente, Vivienda y Desarrollo Territorial

SANTIAGO JAVIER MONTENEGRO
Director Departamento Nacional de Planeación

ANGELINO GARZÓN
Gobernador del Valle del Cauca

JUAN JOSE CHAUX MOSQUERA
Gobernador del Cauca

HÉCTOR GUILLERMO BANGUERO
Secretario de Agricultura y Pesca del Valle

JULIO ANTONIO PRADO PAREDES
Secretario de Desarrollo Rural del Cauca

JUAN CARLOS MAYA FEIJOO
Director CRC

JULIÁN CAMILO ARIAS RENGIFO
Director CVC

GUILLERMO PLATA
Director PROEXPORT

NICOLAS ZEA
Gerente PNDF

CAMILO ALDANA
CONIF Secretaría Técnica Nacional

XIMENA HOYOS LAGO
Planeta Valle Secretaría Técnica Regional

• **POR LOS EMPRESARIOS**

CARLOS GUSTAVO CANO SÁNZ
Ministro de Agricultura y Desarrollo Rural

CARLOS ALBERTO ZARRUK
Vice Ministro de Desarrollo Empresarial

SANDRA SUAREZ PÉREZ
Ministra de Ambiente, Vivienda y Desarrollo Territorial

SANTIAGO JAVIER MONTENEGRO
Director Departamento Nacional de Planeación

ANGELINO GARZÓN
Gobernador del Valle del Cauca

JUAN JOSE CHAUX MOSQUERA
Gobernador del Cauca

HÉCTOR GUILLERMO BANGUERO
Secretario de Agricultura y Pesca del Valle

JULIO ANTONIO PRADO PAREDES
Secretario de Desarrollo Agropecuario del Cauca

JUAN CARLOS MAYA FEIJOO
Director CRC

JULIÁN CAMILO ARIAS RENGIFO
Director CVC

LUIS GUILLERMO PLATA
Director PROEXPORT

NICOLÁS ZEA
Gerente PNDF

CAMILO ALDANA
Director CONIF

GUILLERMO ULLOA
Secretario Técnico Cadena Forestal Nacional

XIMENA HOYOS LAGO
Directora Planeta Valle

LUIS ALBERTO VILLEGAS PRADO
Secretario Técnico Cadena Forestal Regional

ADOLFO ARISTIZÁBAL
Presidente Fedemaderas

ESPERANZA RAMOS
Directora Regional SENA